Stadt Luzern

Organigramm Stadt Luzern

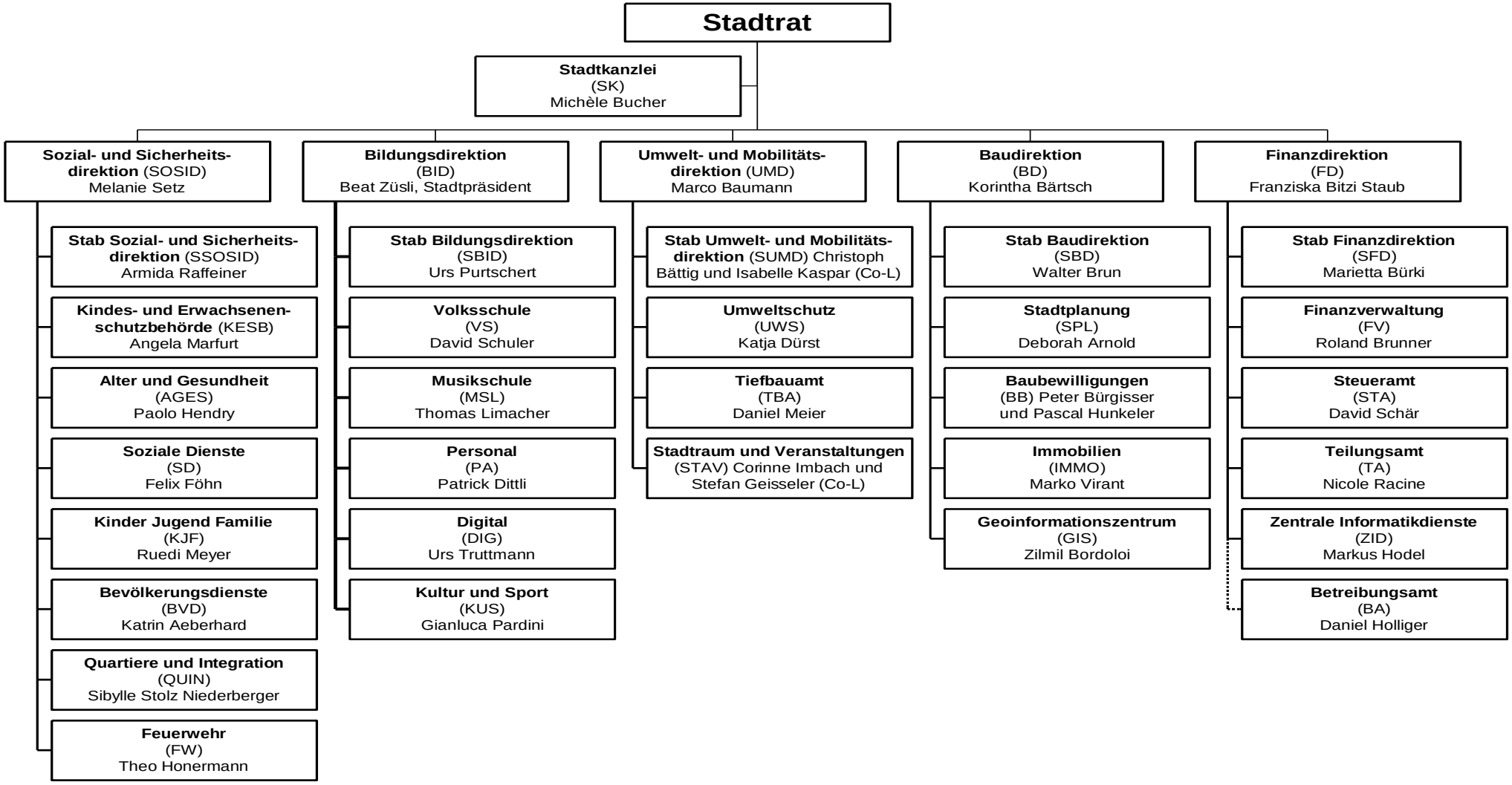

Stadt Luzern
Stadtkanzlei
Hirschengraben 17
6002 Luzern
www.stadtkanzlei.stadtluzern.ch

Das Betreibungsamt ist der Finanzdirektion administrativ zugeordnet.

Autorin : SK
Version : 73 Gültig ab: 15.3.2025

2021-682 / 1692413